Лист № 1

**Схема расположения границ публичного сервитута для размещения объекта: ЛЭП 110 кВ Р40-АС12**

**План границ**

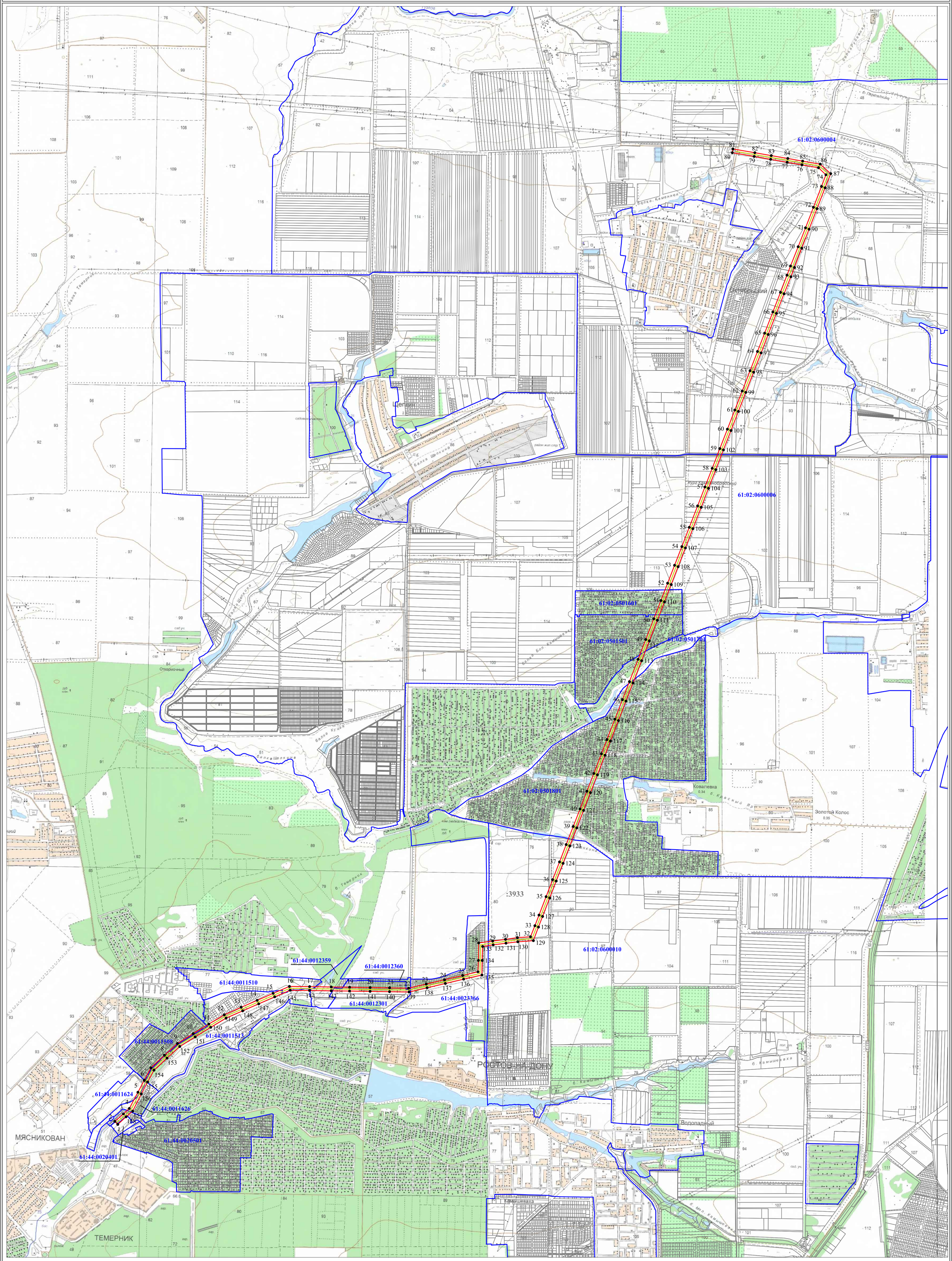


Условные обозначения:

- Граница, устанавливаемой зоны публичного сервитута
- н1● - Характерная точка границы устанавливаемой зоны публичного сервитута
- Ось линии электропередачи
- Границы земельных участков, сведения о которых внесены в ЕГРН
- 61:44:0011508 - Номер кадастрового квартала
- Граница кадастрового квартала

Масштаб 1:20000

# Схема расположения границ публичного сервитута для размещения объекта: ЛЭП 110 кВ Р40-АС12

## План границ

| Каталог координат (МСК-61) | | |
|---|---|---|
| Площадь зоны публичного сервитута | 778127 м2 | |
| Обозначение характерных точек границы | Координаты, м | |
| | X | Y |
| 1 | 2 | 3 |
| 1 | 430990.60 | 2206473.49 |
| 2 | 431027.11 | 2206439.52 |
| 3 | 431116.88 | 2206541.74 |
| 4 | 431180.99 | 2206611.89 |
| 5 | 431375.31 | 2206715.12 |
| 6 | 431519.03 | 2206790.21 |
| 7 | 431667.75 | 2206871.18 |
| 8 | 431817.46 | 2207032.50 |
| 9 | 431959.17 | 2207187.45 |
| 10 | 432076.62 | 2207376.44 |
| 11 | 432190.99 | 2207562.98 |
| 12 | 432301.84 | 2207747.81 |
| 13 | 432391.36 | 2207950.33 |
| 14 | 432474.97 | 2208141.86 |
| 15 | 432558.80 | 2208333.22 |
| 16 | 432641.80 | 2208527.96 |
| 17 | 432638.62 | 2208769.22 |
| 18 | 432634.80 | 2209028.53 |
| 19 | 432631.56 | 2209247.85 |
| 20 | 432627.93 | 2209493.86 |
| 21 | 432624.50 | 2209726.91 |
| 22 | 432620.44 | 2209954.46 |
| 23 | 432670.02 | 2210165.33 |
| 24 | 432721.23 | 2210383.83 |
| 25 | 432772.68 | 2210601.76 |
| 26 | 432816.63 | 2210784.27 |
| 27 | 432953.01 | 2210789.02 |
| 28 | 433161.80 | 2210792.27 |
| 29 | 433183.90 | 2210960.30 |
| 30 | 433204.23 | 2211113.53 |
| 31 | 433225.44 | 2211255.53 |
| 32 | 433235.63 | 2211413.44 |
| 33 | 433367.89 | 2211465.85 |
| 34 | 433495.13 | 2211514.87 |
| 35 | 433715.12 | 2211599.92 |
| 36 | 433918.90 | 2211678.61 |
| 37 | 434130.52 | 2211760.26 |
| 38 | 434338.34 | 2211840.50 |
| 39 | 434554.73 | 2211924.44 |
| 40 | 434764.16 | 2212006.09 |
| 41 | 434976.16 | 2212088.21 |
| 42 | 435189.20 | 2212170.76 |
| 43 | 435424.20 | 2212261.84 |
| 44 | 435594.47 | 2212327.99 |
| 45 | 435838.03 | 2212422.71 |
| 46 | 436071.61 | 2212513.32 |
| 47 | 436287.85 | 2212597.13 |
| 48 | 436554.18 | 2212700.49 |
| 49 | 436791.56 | 2212792.68 |
| 50 | 437039.51 | 2212888.73 |
| 51 | 437257.69 | 2212973.68 |
| 52 | 437465.20 | 2213054.17 |
| 53 | 437679.45 | 2213137.26 |
| 54 | 437903.24 | 2213224.11 |
| 55 | 438133.50 | 2213313.45 |
| 56 | 438389.96 | 2213413.07 |
| 57 | 438616.35 | 2213500.78 |
| 58 | 438839.64 | 2213587.57 |
| 59 | 439075.86 | 2213679.35 |
| 60 | 439308.07 | 2213769.40 |
| 61 | 439536.79 | 2213858.26 |
| 62 | 439764.39 | 2213946.65 |
| 63 | 440006.43 | 2214040.59 |
| 64 | 440237.24 | 2214129.93 |
| 65 | 440456.57 | 2214215.33 |
| 66 | 440709.36 | 2214313.31 |
| 67 | 440944.17 | 2214404.38 |
| 68 | 441149.72 | 2214482.69 |
| 69 | 441260.02 | 2214525.23 |
| 70 | 441490.02 | 2214616.03 |
| 71 | 441716.62 | 2214704.07 |
| 72 | 441961.87 | 2214799.00 |
| 73 | 442211.65 | 2214895.93 |
| 74 | 442351.29 | 2214948.55 |
| 75 | 442435.98 | 2214859.04 |
| 76 | 442470.21 | 2214662.03 |
| 77 | 442501.40 | 2214484.03 |
| 78 | 442535.91 | 2214286.92 |
| 79 | 442570.36 | 2214090.03 |
| 80 | 442615.66 | 2213828.55 |
| 81 | 442660.69 | 2213835.34 |
| 82 | 442615.20 | 2214097.77 |
| 83 | 442580.72 | 2214294.76 |
| 84 | 442546.22 | 2214491.88 |
| 85 | 442515.02 | 2214669.93 |
| 86 | 442478.57 | 2214880.02 |
| 87 | 442364.70 | 2215005.79 |
| 88 | 442195.19 | 2214938.35 |
| 89 | 441945.44 | 2214841.44 |
| 90 | 441700.17 | 2214746.49 |
| 91 | 441473.57 | 2214658.45 |
| 92 | 441241.99 | 2214571.86 |
| 93 | 441131.66 | 2214529.31 |
| 94 | 440927.72 | 2214446.80 |
| 95 | 440692.92 | 2214355.73 |
| 96 | 440440.10 | 2214257.74 |
| 97 | 440220.77 | 2214172.34 |
| 98 | 439989.97 | 2214083.01 |
| 99 | 439747.92 | 2213989.06 |
| 100 | 439520.31 | 2213900.67 |
| 101 | 439291.62 | 2213811.82 |
| 102 | 439059.38 | 2213721.76 |
| 103 | 438823.16 | 2213629.98 |
| 104 | 438599.89 | 2213543.20 |
| 105 | 438373.48 | 2213455.48 |
| 106 | 438117.05 | 2213355.87 |
| 107 | 437886.78 | 2213266.53 |
| 108 | 437663.00 | 2213179.68 |
| 109 | 437448.74 | 2213096.59 |
| 110 | 437241.21 | 2213016.09 |
| 111 | 437023.04 | 2212931.15 |
| 112 | 436775.09 | 2212835.09 |
| 113 | 436537.72 | 2212742.91 |
| 114 | 436271.40 | 2212639.55 |
| 115 | 436055.16 | 2212555.74 |
| 116 | 435821.53 | 2212465.11 |
| 117 | 435578.00 | 2212370.40 |
| 118 | 435407.76 | 2212304.27 |
| 119 | 435172.76 | 2212213.18 |
| 120 | 434959.73 | 2212130.64 |
| 121 | 434747.68 | 2212048.50 |
| 122 | 434538.24 | 2211966.85 |
| 123 | 434321.92 | 2211882.93 |
| 124 | 434114.14 | 2211802.71 |
| 125 | 433902.51 | 2211721.06 |
| 126 | 433698.71 | 2211642.36 |
| 127 | 433478.74 | 2211557.31 |
| 128 | 433351.57 | 2211508.32 |
| 129 | 433189.23 | 2211447.57 |
| 130 | 433175.66 | 2211260.58 |
| 131 | 433159.15 | 2211119.65 |
| 132 | 433138.81 | 2210966.46 |
| 133 | 433119.51 | 2210839.82 |
| 134 | 432951.95 | 2210834.51 |
| 135 | 432777.90 | 2210831.86 |
| 136 | 432728.38 | 2210612.13 |
| 137 | 432676.94 | 2210394.25 |
| 138 | 432625.71 | 2210175.65 |
| 139 | 432574.76 | 2209959.34 |
| 140 | 432579.00 | 2209726.24 |
| 141 | 432582.44 | 2209493.19 |
| 142 | 432586.07 | 2209247.18 |
| 143 | 432589.30 | 2209027.86 |
| 144 | 432593.13 | 2208768.52 |
| 145 | 432596.05 | 2208537.00 |
| 146 | 432517.06 | 2208351.34 |
| 147 | 432433.28 | 2208160.09 |
| 148 | 432349.67 | 2207968.56 |
| 149 | 432261.27 | 2207768.84 |
| 150 | 432152.12 | 2207586.64 |
| 151 | 432037.86 | 2207400.28 |
| 152 | 431922.66 | 2207215.12 |
| 153 | 431784.03 | 2207063.37 |
| 154 | 431639.44 | 2206907.36 |
| 155 | 431497.83 | 2206830.47 |
| 156 | 431354.24 | 2206755.44 |
| 157 | 431149.66 | 2206651.93 |
| 158 | 431081.80 | 2206573.02 |
| МСК-61 | | |